

## ۲. اجرای مرورگر E ادر فضای Edge

روش دوم برای اجرای Internet Explorer در مرورگر ادم، استفاده از افزونه IE Tab است. برای این کار طبق روش زیر:

۱. عبارت IE Tab را سرچ کنید.
۲. لینک IE Tab در Microsoft Edge Addons را که روی سایت رسمی Microsoft می‌باشد را انتخاب کنید. در صفحه باز شده، روی بخش Get کلیک کنید.

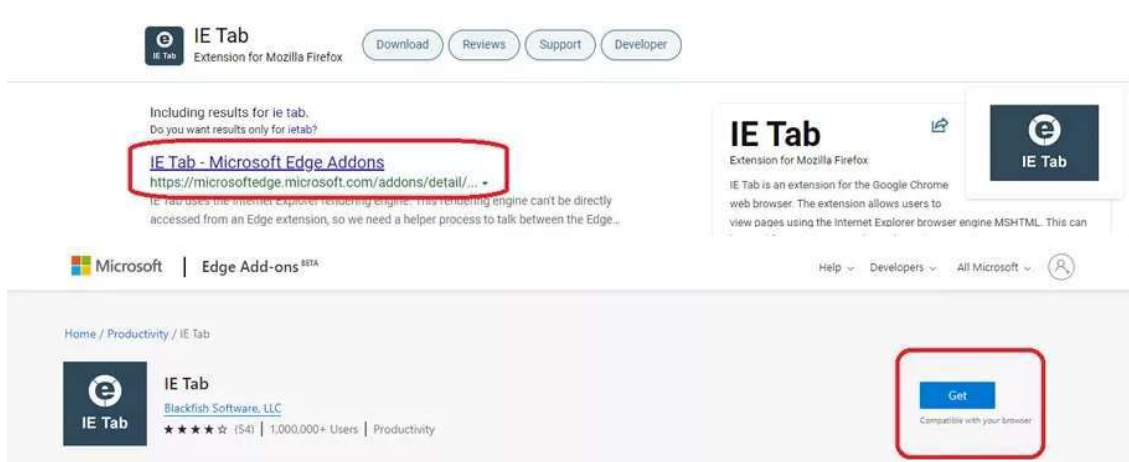

۳. در پنجره ظاهر شده گزینه Add Extension را انتخاب کنید.

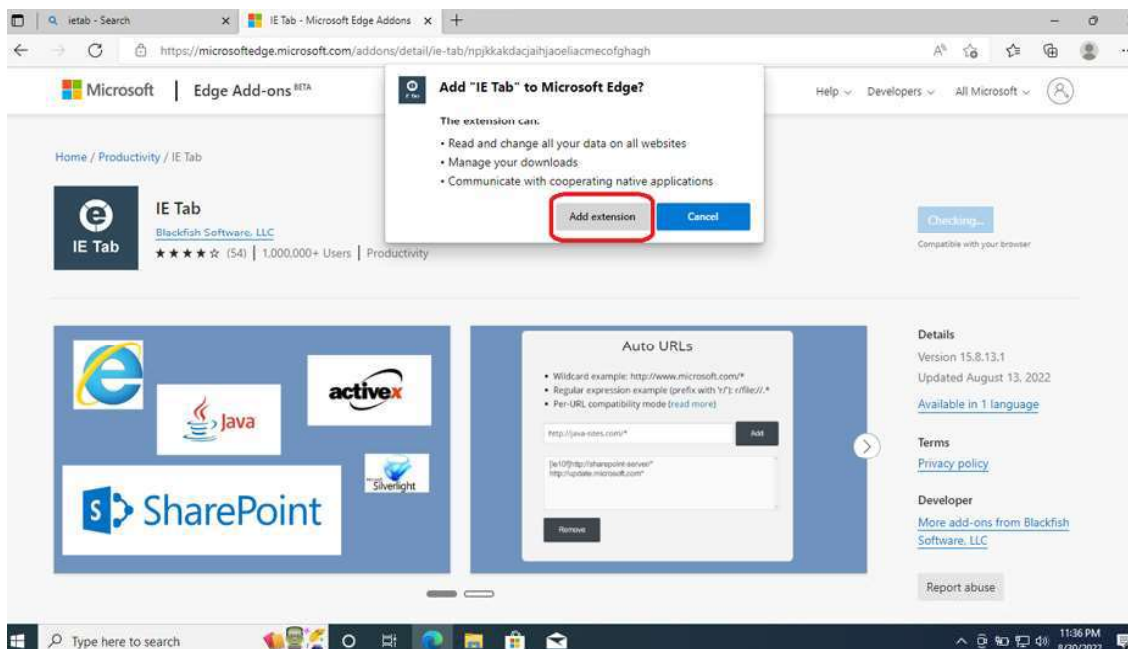

۴. سپس از نوار ابزار بالا در بخش افزونه‌ها که با تکه پازل نمایش داده شده روی آیکن چشم در کنار IE Tab کلیک کنید تا نمایش داده شود. در قسمت نوار ابزار روی آیکن IE Tab کلیک کرده و آدرس سایت مورد نظر خود را وارد کنید. و سایتی که می‌خواستید با موفقیت باز می‌شود.

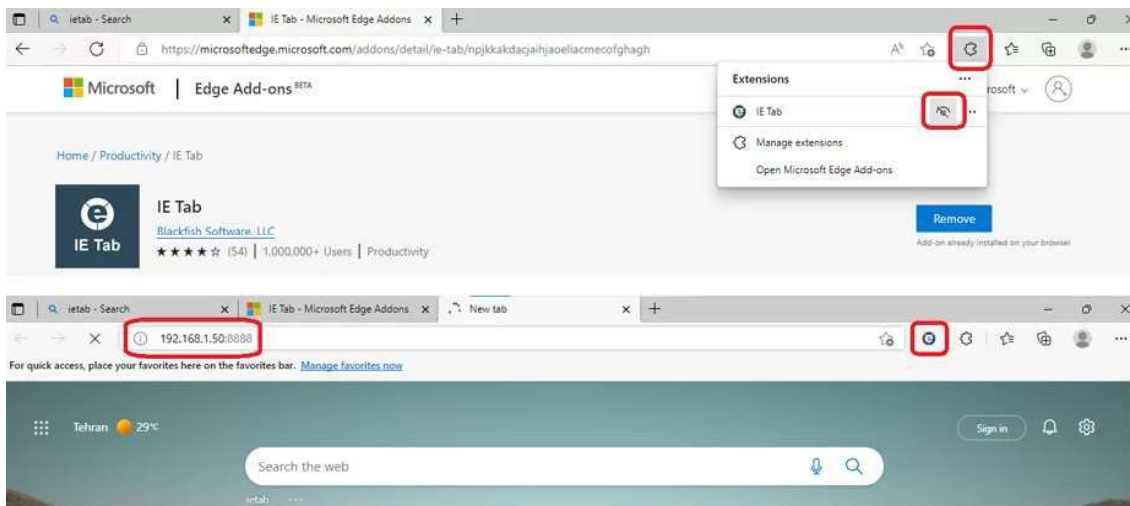

۵. اما این پایان کار نیست. پس از اینکه آیکن IE Tab ظاهر شد روی آن کلیک کرده و گزینه Extension options را بزنید. در تب باز شده اسکرول کرده تا به بخش Auto URLs برسید. در این بخش طبق الگوی نمایش داده شده آدرس سایت مورد نظر را وارد کرده و Add را بزنید. با اضافه شدن آدرس سایت شما هر زمان که خواستید می‌توانید تنها با وارد کردن آدرس سایت به صورت خودکار وارد مرورگر E شوید.

